

MÁSTER

60 CRÉDITOS ECTS



Titulación Universitaria



60 Y 120 CRÉDITOS ECTS | PLAZAS LIMITADAS | ORIENTADO A LA INSERCIÓN LABORAL | PRÁCTICAS PRE CLÍNICAS Y CLÍNICAS CON PACIENTES

IMPLANTOLOGÍA ORAL

eden
Formacion dental



Dirigido a

IMPLANTÓLOGOS QUE QUIERAN PERFECCIONAR LOS
CONOCIMIENTOS Y LA HABILIDAD QUIRÚRGICA PARA
TRATAR Y REHABILITAR LOS CASOS CON

PREDICTIBILIDAD

en la práctica clínica diaria

eden
Formacion dental

Objetivos

Adquirir los conocimientos necesarios de anatomía, fisiología, patología médica, exploración, interpretación de pruebas complementarias, protocolos y técnicas quirúrgicas para diagnosticar, planificar y ejecutar la práctica de la cirugía oral y la implantología con éxito

Ser capaz de analizar los datos de forma crítica, razonada, científica y específica para la toma de decisiones

Desarrollar las habilidades necesarias para obtener la destreza en busca de la excelencia quirúrgica

Conocer las posibilidades prostodónticas, parámetros estéticos, fonéticos y oclusales para rehabilitar adecuadamente a cada paciente

Conocer la regeneración ósea guiada con membranas y hueso liofilizado, las técnicas de elevación sinusal, injerto óseo, implantología inmediata postextracción, el tratamiento de los tejidos perimplantarios, mucositis y periimplantitis

Prevención y manejo de las posibles complicaciones



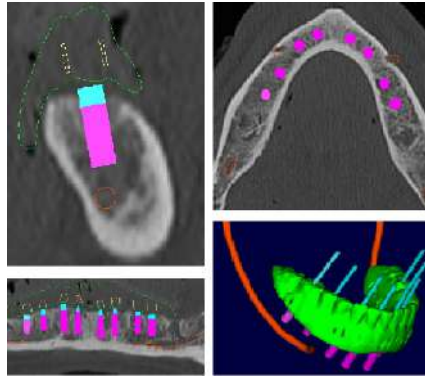

Tipos de implantes y aditamentos protésicos.
Estabilidad primaria y secundaria. Casos clínicos.
Prótesis sobre implantes.

PRÁCTICAS: Fresado sobre hueso artificial. Colocación de implantes y componentes protésicos. Tomas de impresión.

Conceptos quirúrgicos y protésicos relacionados con la carga inmediata.
Protocolos.
Compactación-expansión de hueso blando.
Expansión de cresta. Control del torque.
Implantes post extractivos con o sin carga. Perfil de emergencia. Preservación alveolar.
Casos clínicos.
Función inmediata. All on Four y variantes.



El tratamiento All-on-Four es un procedimiento quirúrgico que se desarrolló para pacientes sin disponibilidad ósea posterior, y proporcionar una restauración pudiendo utilizar sólo cuatro implantes para soportar prótesis fija de arcada completa con carga inmediata en el mismo día.

“Dientes fijos en un sólo día”

👉 Prácticas HANDS ON



¿Existen otras alternativas a la Técnica All on Four?

Implantes pterigoideos en tratamientos combinados con All on Four y con implantes cigomáticos. Indicaciones. Gestión de la Carga inmediata.

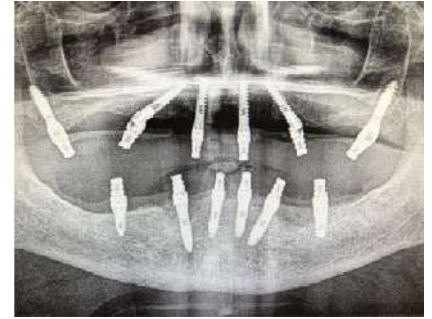

Soluciones de rescate a las posibles complicaciones mecánicas con los implantes y los aditamentos protésicos.

Bases anatómicas, biológicas y fisiológicas para la cirugía oral e implantológica. Osteointegración. Planificación con software 3D. Posicionamiento de los implantes. Tejidos duros y blandos. Fases. Implantes cortos y estrechos. Ruta guiada para la toma de decisiones implantológicas. **PRÁCTICAS:** Incisión, colgajo, fresado, colocación de implantes y distintos tipos de sutura.

CASOS CLÍNICOS.

TOMA DE DECISIONES DESDE EL PUNTO DE VISTA IMPLANTO-PROTÉSICO

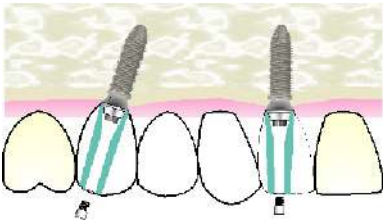

PRÓTESIS SOBRE IMPLANTES: Provisional y definitiva; atornillada o cementada. Indicaciones, posibilidades y procedimientos. Selección de componentes protésicos. Transepiteliales. Perfil de emergencia. Toma de impresiones ferulizadas. Ajuste pasivo. Sobredentaduras funcionales. Férulas. Nuevos materiales.

CAD-CAM.

MÓDULO 2

CIRUGÍA BUCAL IMPLANTOLÓGICA

DEL 5/11 AL 9/11

Estudio clínico y radiológico del paciente. Reparos anatómicos. Técnicas anestésicas. Interpretación del TAC. Pruebas complementarias. Estudios de laboratorio. Microbiología. Instrumental y material quirúrgico. Diagnóstico integrado, planificación y tratamiento con implantes dentales. Protocolos. Asepsia. Esterilización. Pre-operatorio. Medicación Pre y Post operatoria.

PRÁCTICAS: Incisiones, colgajos, cierre y sutura avanzada.

CONCEPTOS BÁSICOS DE LA R.O.G, ELEVACIÓN DE SENOS, INJERTO ÓSEO

La atrofia ósea después de la pérdida dental. La R.O.G como técnica de aumento óseo. Biomateriales y Membranas.



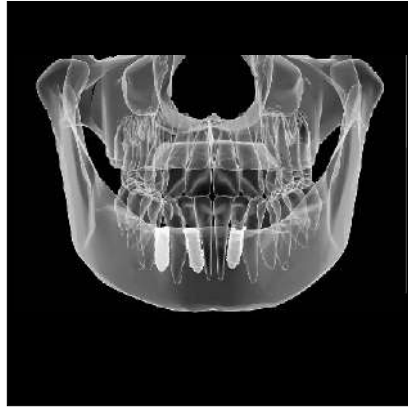

Bases de la cirugía implantológica avanzada:
Introducción a la Elevación de seno, Curetas,
Chinchetas, Osteotomos, Injerto óseo.

MÓDULO 3

PRÁCTICA CLÍNICA

 EN CUBA

FEB / MAR / MAY 2019

PRÁCTICA CLÍNICA:

Organizada por grupos.
Clínica con pacientes en la Universidad de Cuba en convenio con la UdL.

Colocación de implantes en pacientes por parte de los alumnos del Máster supervisados por los profesores.

Los grupos se completan por orden de inscripción:

Grupo I: del 9 al 17 de febrero.

Grupo II: del 16 al 24 de febrero.

Grupo III: del 9 al 17 de marzo.

Grupo IV: del 16 al 24 de marzo.

Grupo V: del 4 al 12 de mayo.

Grupo VI: del 11 al 19 de mayo.



Tratamiento gingival. Injertos conjuntivos. Digital Smile design. Casos clínicos. Técnica de implantes inmediatos en área estética. Confección de los provisionales. PRF. Fibrina Rica en Plaquetas. Protocolos. Casos clínicos. Injertos óseos. Hands On. Casos Clínicos



PRESENTACIÓN DE LOS TRABAJOS DE FIN DE MÁSTER



ENTREGA DE ORLA

UNIVERSITAT DE LLEIDA

MÁSTER EN IMPLANTOLOGÍA Y CIRUGÍA ORAL.

Universitat de Lleida

MÁSTER PROPIO
de
Implantología oral

MÁSTER PROPIO
de
Implantología oral

Máster de 60 créditos ECTS: Incluye el Título, Orla, todos los materiales, manuales, vuelos, visado, alojamiento, traslados, matrícula y estancia en la Universidad en Cuba en convenio con la UdL.

*La dirección se reserva el derecho de modificación en fechas, horarios y/o profesorado.

Profesores



DR.
RAMÓN
VENTÍN

Cirujano Oral y Máxilo Facial. Jefe de Servicio del Hospital Universitario Arnau de Vilanova. Odontólogo. Profesor de la UdL. Diplomado del Board Europeo de Cirugía Cráneo Maxilo Facial. Dictante internacional.



DR.
MARC
PIFARRÉ

Licenciado en Odontología en la Universitat de Barcelona. Máster en Periodoncia e Implantología en la Universitat de Lleida. Miembro de la Sociedad Española de Periodoncia (SEPA). Miembro de la Sociedad Española de Implantes (SEI). Miembro de la Sociedad Española de Prótesis Estomatológica y Estética (SEPES). Especialista en implantes cigomáticos. Práctica privada. Dictante de numerosos cursos.



DR.
JAVIER
LÓPEZ
DEL MORAL

Doctor en Medicina y Cirugía. Licenciado en Odontología. Diplomado en Gestión Gerencial Hospitalaria. Especialista Universitario de Salud Oral en Atención Primaria. Diplomado en Sanidad. Master en Geriatría y Gerodontología. Asesor Científico, Colaborador en Universidades y Director de Tesis Doctorales.



DR.
REINALDO
RIVAS

Doctor en Estomatología en la Facultad de Estomatología de la Universidad de Cuba. Especialista de 2do grado en Cirugía Maxilofacial. 2003. Master en Implantología y Cirugía Oral. Diplomado en Educación Médica Superior.

Profesores



DR.
JORDI
ARTIGAS

Licenciado en Odontología en la Universitat de Barcelona. Máster en Periodoncia e Implantología en la Universitat de Lleida. Diploma Estudios Avanzados en la Universitat de Barcelona. Titulado en Suficiencia Investigadora. Miembro de la Sociedad Española de Periodoncia (SEPA). Miembro de la Sociedad Española de Implantes (SEI). Especialista en implantos cigomáticos. Práctica privada. Dictante de numerosos cursos.



DR.
ERNESTO
MÁRQUEZ

Doctor en Estomatología. Graduado como Especialista de Segundo Grado en Cirugía Máxilo Facial. Jefe de Servicio de Cirugía Máxilo Facial del Hospital Universitario Arnaldo Milián Castro. Dictante Internacional.



DR.
PERE
BALDOMÀ

DDS. Universidad Internacional de Catalunya. MDT - Escuela Ramón y Cajal. International Máster Ceramist. SEPEs. Prosthodontics society. Máster en Implantología y Cirugía Oral.

AMPLIABLE A LA TITULACIÓN DE MÁSTER EN IMPLANTOLOGÍA, CIRUGÍA Y PERIODONCIA

MÁSTER DE 120 CRÉDITOS ECTS SEMIPRESENCIAL

Preparación completa para tratar todos los casos quirúrgicos
Puede consultar con los profesores sus propios casos

Prácticas clínicas con pacientes

Estudie en la Universitat de Lleida



Universidad fundada en el año 1927, con reconocido prestigio académico y social. Dinámica y abierta. Trato individualizado. Alojamiento asequible. Programa de orientación e inserción laboral para fomentar y facilitar la entrada al mercado laboral. Puerta hacia Europa, adaptada al Espacio Europeo de Educación Superior.

TAMBIÉN

Primera Universidad del Estado en liderazgo de excelencia investigadora en el área de agricultura y ciencias biológicas, según el análisis ICONO (observatorio español de la I+D+i) de la FECYT, 2016.

Primera Universidad del Estado en referencia a los estudios de empresariales y economía según el primer ránking mundial de universidades de la comisión europea (U. Multirank 2014)

Cuarta universidad del Estado en calidad de la docencia y séptima en productividad de la búsqueda según el Ránking ISSUE (Indicadores Sintéticos del Sistema Universitario Español) 2015.

Segunda Universidad de Estado en referencia al porcentaje de excelencia en liderazgo de su producción científica, según el informe de la Fundación Conocimiento y Desarrollo (C y D) 2014.

Segunda Universidad más influyente en el mundo en Ciencia y Tecnología de los Alimentos según el informe de Thomson Reuters sobre el estado de la innovación al 2015 en base a las publicaciones a Web of Science.

“Formación abierta al mundo”



MÁSTER

60 CRÉDITOS ECTS



Titulación Universitaria



*La dirección se reserva el derecho de modificación en fechas, horarios y/o profesorado

info@edenformacion.com

www.edenformacion.com

e den
Formacion dental



681 000 111

